COMPANY PROFILE
HỒ SƠ NĂNG LỰC

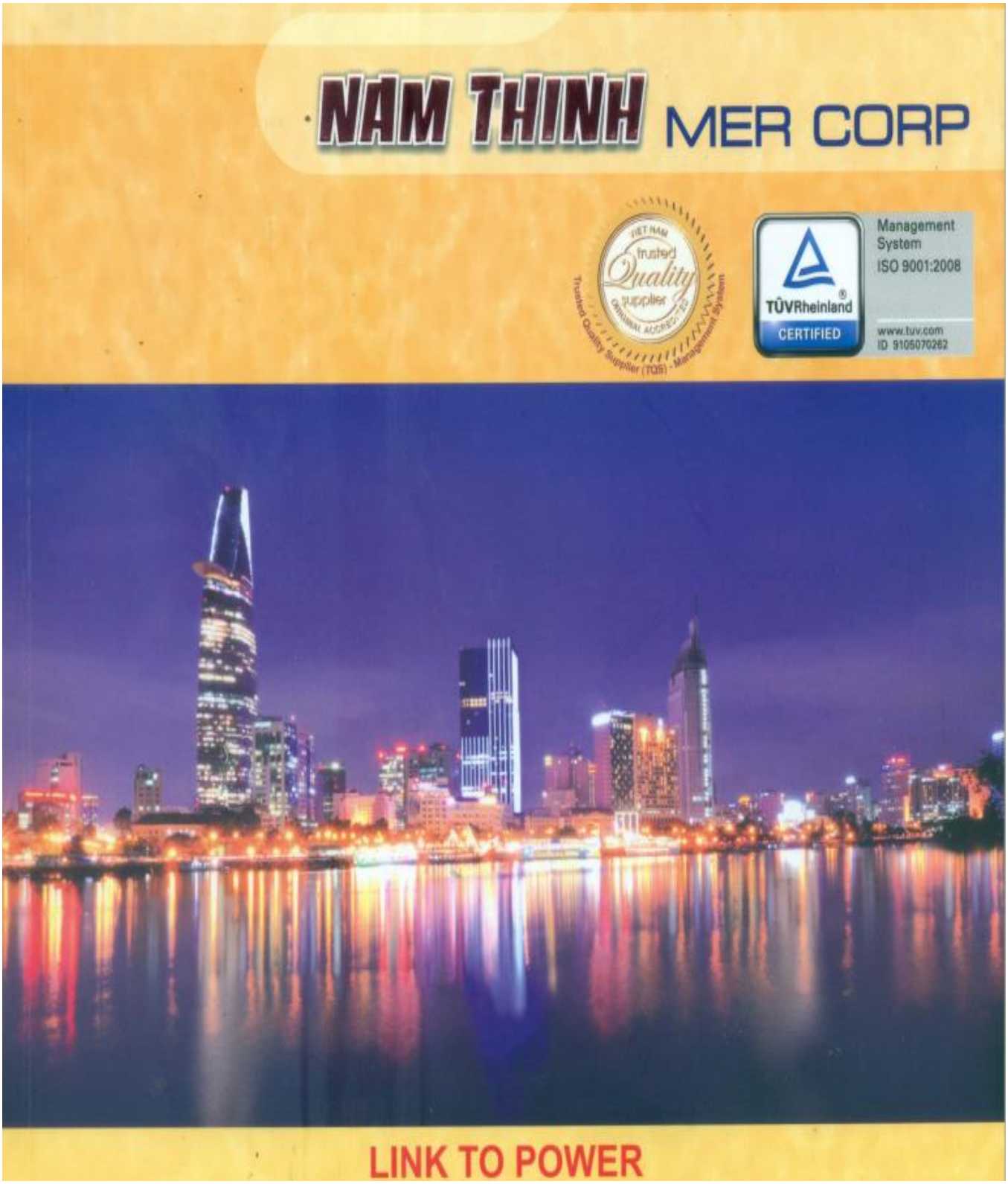

MỤC LỤC/ INDEX

HỒ SƠ NĂNG LỰC/COMPANY PROFILE

1 CONTRACTOR INFORMATION
THÔNG TIN CỦA NHÀ THẦU

2 INANCIAL CAPACITY
NĂNG LỰC TÀI CHÍNH

3 CONSTRUCTION CAPACITY
NĂNG LỰC THI CÔNG

4 DETAILS OF PROJECTS
THÔNG TIN CHI TIẾT CÁC DỰ ÁN TIÊU BIỂU

5 DETAILS OF PROJECTS
NĂNG LỰC NHÂN SỰ

6 CONSTRUCTION EQUIPMENT
NĂNG LỰC THIẾT BỊ THI CÔNG

1 CONTRACTOR GENERAL INFORMATION
THÔNG TIN CỦA NHÀ THẦU

1.1. THÔNG TIN CHUNG CỦA NHÀ THẦU

Tên nhà thầu : **CÔNG TY CP CƠ ĐIỆN LẠNH NAM THỊNH**

1. Địa chỉ trụ sở chính : **Số 8 -10 Nguyễn Bá Tuyển, P.12, Q.Tân Bình, Tp.HCM**
   - Số Điện thoại : (084).3883.2999 / 989 / 686
   - Số Fax : (084).3883.2990

- Email: contact@namthinh.com.vn website: www.namthinh.com.vn

2. Địa chỉ chi nhánh 1 : **90 Tân Thới Nhất 21, P.Tân Thới Nhất, Q.12, Tp.HCM**
   - Số Điện thoại : (084).3883.2999 / 989 / 686
   - Số Fax : (084).3883.2990

3. Địa chỉ chi nhánh 2 : **66 Bùi Kỷ, P. Khuê Trung, Q. Cẩm Lệ, Tp.Đà Nẵng**
   - Số Điện thoại : (084).0511.3695.999
   - Số Fax : (084).0511.3695.989

Nơi và năm được thành lập : (Kèm theo bản sao Giấy đăng ký và quyền sở hữu)

Các thông tin được liệt kê dưới đây bao gồm cá thông tin của Trụ sở chính, chi nhánh (Tp.HCM) và chi nhánh (Tp.Đà Nẵng)

- **Năm 2002 : Công ty TNHH Điện Tự Động Nam Thịnh được thành lập**
- **Năm 2007 : Chuyển đổi thành Công ty CP Điện Tự Động Nam Thịnh**
- **Năm 2008: Chi nhánh (Tp.HCM) Công ty CP Điện Tự Động Nam Thịnh**
- **Năm 2010 : Chi nhánh (Tp.Đà Nẵng) Công ty CP Điện Tự Động Nam Thịnh**
- **Năm 2013 : Chuyển đổi thành Công ty CP Cơ Điện Lạnh Nam Thịnh**

Công ty CP Cơ Điện Lạnh Nam Thịnh - Chi nhánh (Tp.HCM)

Công ty CP Cơ Điện Lạnh Nam Thịnh - Chi nhánh (Tp.Đà Nẵng)

Đại diện hợp pháp của nhà thầu
CÔNG TY CP CƠ ĐIỆN LẠNH NAM THỊNH

Các ngành kinh doanh chính:

STT	TÊN NGÀNH	*Mã ngành*
1	Thoát nước và xử lý nước thải Chi tiết: xử lý nước thải.	*3700*
2	Lắp đặt hệ thống cấp, thoát nước, lò sưởi và điều hòa không khí	*4322*
3	Kiểm tra và phân tích kỹ thuật	*7120*
4	Phá dỡ	*4311*
5	Hoàn thiện công trình xây dựng	*4330*
6	Hoạt động xây dựng chuyên dụng khác	*4390*
7	Xây dựng công trình đường sắt và đường bộ	*4210*
8	Xây dựng nhà các loại	*4100*
9	Xây dựng công trình công ích	*4220*
10	Kinh doanh bất động sản, quyền sử dụng đất thuộc chủ sở hữu, chủ sử dụng hoặc đi thuê Chi tiết: Kinh doanh bất động sản	*6810*
11	Tư vấn môi giới, đấu giá bất động sản, đấu giá quyền sử dụng đất Chi tiết: Dịch vụ tư vấn bất động sản.	*6820*
12	Bán buôn máy móc, thiết bị và phụ tùng máy khác Chi tiết: Mua bán: máy móc, thiết bị điện công nghiệp - tự động, điện lạnh; máy vi tính, máy văn phòng	*4659*
13	Lắp đặt hệ thống điện Chi tiết: Thi công, lắp đặt các hệ thống điện công nghiệp - tự động, thiết bị lạnh	*4321*
14	Sửa chữa máy móc, thiết bị Chi tiết: Sửa chữa, bảo trì các hệ thống điện công nghiệp - tự động, thiết bị lạnh	*3312*
15	Xây dựng công trình kỹ thuật dân dụng khác Chi tiết: Xây dựng công trình công nghiệp, dân dụng, điện công nghiệp từ 35KV trở xuống Thi công hệ thống chiếu sáng công cộng, đèn đường cho các công trình công nghiệp, dân dụng	*4290*
16	Lắp đặt hệ thống xây dựng khác Chi tiết: Lắp đặt hệ thống cứu hoả, chống sét, camera quan sát và chuyên dùng, hệ thống báo động trong công nghiệp, dân dụng	*4329*
17	Gia công cơ khí; xử lý và tráng phủ kim loại Chi tiết: Gia công thiết bị cơ khí, tủ điện, máy trộn, cân ô tô, máy công nghiệp (không hoạt động tại trụ sở).	*2592*
18	Bán buôn thiết bị và linh kiện điện tử, viễn thông Chi tiết: Mua bán thiết bị viễn thông	*4652*
19	Lắp đặt máy móc và thiết bị công nghiệp Chi tiết: Lắp đặt thiết bị viễn thông.	*3320*
20	Đại lý môi giới, đấu giá Chi tiết: Đại lý mua bán, ký gửi hàng hoá.	*4610*

Đại diện hợp pháp của nhà thầu
CÔNG TY CP CƠ ĐIỆN LẠNH NAM THỊNH

3 CONSTRUCTION CAPACITY
NĂNG LỰC THI CÔNG

3.1. Kinh nghiệm chung về thi công của Nhà thầu NAM THỊNH:

Loại công trình	Số năm kinh nghiệm
1. Xây lắp đường dây trung thế và trạm biến thế cho Khu Công nghiệp, nhà xưởng, Cao ốc, Khu dân cư…. - Đường dây trung thế nổi 24KV - Đường dây trung thế ngầm 24KV - Trạm treo 50KVA – 560KVA - Trạm nền 400KVA – 5,000 KVA - Trạm phòng 400KVA – 5,000 KVA - Trạm hợp bộ 250KVA – 2,000 KVA	**15 Năm**
2. Cung cấp, lắp đặt hệ thống điện hạ thế cho Khu Công nghiệp, nhà xưởng, Cao ốc, Khu dân cư…. - Tủ bảng điện 0 – 6300A,tủ điều khiển, tủ phân phối, tủ tụ bù ... - Lắp đặt hệ thống điện hạ thế cho Khu Công nghiệp, nhà xưởng, Cao ốc, Khu dân cư…. - Hệ thống điện chiếu sáng cho KCN, nhà xưởng, siêu thị, cao ốc, khu dân cư, văn phòng - Thi công hệ thống chiếu sáng công cộng như : Chiếu sáng đường, cầu, công viên	**15 Năm**
3. Tự động hóa cho Khu Công nghiệp, nhà xưởng, Cao ốc, Khu dân cư…. - Lập trình điều khiển và giám sát theo yêu cầu cho giải pháp công nghệ. - Cung cấp giải pháp điều khiển và đo lường hệ thống cho chủ đầu tư - Thiết lập hệ thống PMS, BMS, SCADA cho nhà máy và cao ốc … - Cung cấp giải pháp và chuyển giao công nghệ.	**15 Năm**
4. PCCC + An Ninh cho cao ốc, nhà xưởng, KCN … : - Cung cấp lắp đặt hệ thống PCCC cho nhà xưởng, KDC, KCN … - Cung cấp lắp đặt hệ thống chống sét trực tiếp và lan truyền - Cung cấp lắp đặt hệ thống Camera quan sát, hệ thống an ninh … - Cung cấp lắp đặt hệ thống phát thanh – thong báo.	**15 Năm**
5. Cơ khí & hệ thống tiện ích cho Khu Công nghiệp, nhà xưởng, Cao ốc, Khu dân cư… - Cung cấp lắp đặt trạm cân, trộn bê tông và các dây chuyền công nghệ theo yêu cầu. - Hệ thống cấp thoát nước cho KCN, Cao ốc, KDC … - Thi công hệ thống đường ống tiện ích : GAS, STEAM, AIR, CHILLER … - Gia công, chế tạo tủ điện, thang máng cáp và các thiết bị cơ khí phụ vụ cho ngành điện trung và hạ thế ...	**15 Năm**

Đại diện hợp pháp của nhà thầu
CÔNG TY CP CƠ ĐIỆN LẠNH NAM THỊNH

TÓM TẮT HOẠT ĐỘNG CỦA NHÀ THẦU

1. Tên nhà thầu: **CÔNG TY CP CƠ ĐIỆN LẠNH NAM THỊNH**

Địa chỉ trụ sở chính: **Số 8 – 10 Nguyễn Bá Tuyển, P.12, Q.Tân Bình, Tp.HCM.**

Địa chỉ văn phòng: **90 Tân Thới Nhất 21, P. Tân Thới Nhất, Q.12, Tp.HCM**

2. Tổng số năm kinh nghiệm trong hoạt động xây dựng

Tổng số năm kinh nghiệm trong cùng lĩnh vực hoạt động xây dựng đối với gói thầu **15** năm (**2002-> 2017)**

- Tủ điện trung, hạ thế
- Thiết bị cơ khí
- Thiết bị chiếu sáng
- Thiết bị ĐHKK
- Thiết bị kiểm tra, phân tích kỹ thuật.
- Thiết bị Máy vi tính
- Thiết bị chống sét
- Thiết bị an ninh camera, báo động
- Thiết bị phát thanh
- Thiết bị PCCC
- **Thiết bị cấp thoát nước**

1. **Tổng số lao động hiện có:**

Tổng số lao động hiện có: **400** người.

Trong hoạt động chung của doanh nghiệp: **50** người

Trong lĩnh vực thi công Hệ Thống Kỹ Thuật cho công trình : **350** người.

Trong đó, cán bộ chuyên môn: **50** người.

Đại diện hợp pháp của nhà thầu

CÔNG TY CP CƠ ĐIỆN LẠNH NAM THỊNH

4.1 DETAILED INFORMATION OF MADE PROJECTS
THÔNG TIN CHI TIẾT CÁC DỰ ÁN ĐÃ THỰC HIỆN

NAM THINH M&E CORP	**Chủ Đầu Tư: CÔNG TY TNHH XD TM DV SX HÙNG THANH**	NBB INVESTMENT CORPORATION – THỊNH VƯỢNG, THÀNH CÔNG
	Đơn vị thi công: CÔNG TY CP ĐIỆN TỰ ĐỘNG NAM THỊNH	

THÔNG TIN DỰ ÁN	
Tên dự án và số hợp đồng	**Chung cư cao tầng Hùng Thanh – Carina Plaza;** **HĐKT Số 360/2009/HĐKT**
Địa điểm	P16, Q8, Tp.HCM
Ngày khởi công	09/09/2009
Ngày hoàn thành	20/10/2011
Tên chủ đầu tư	Công ty TNHH XD TM DV SX Hùng Thanh – Thành viên NBB
Địa chỉ	01 Nguyễn Văn Đậu, Phường 5, Quận Phú Nhuận, TP.HCM
Điện thoại/fax	ĐT: 08. 3515 8250 Fax: 08. 6297 7270
QUY MÔ DỰ ÁN	
1. Loại , cấp công trình	Công trình cấp đặc biệt - Chung cư cao tầng Dự án Carina Plaza, có diện tích 19.318,40 m2 là một trong những dự án thuộc cụm các dự án của Công ty CPĐT 577 tại phường 16, quận 8, TP.HCM. Đây là dự án đầu tiên đã được triển khai thi công vào năm 2008, trong cụm dự án nhà cao tầng của Công ty tại phường 16, quận 8. Carina Plaza được thiết kế 03 Block, có 02 Block cao 14 tầng và 01 khối 20 tầng trong đó có 04 tầng dành cho khu thương mại kết hợp hồ bơi, khu vui chơi giải trí, thể thao.
3. Về quy mô thực hiện 	Công ty CP Điện Tự Động Nam Thịnh thi công những hạng mục sau : 1. Hệ thống điện trung thế toàn khu. 2. Hệ thống điện động lực. 3. Hệ thống điện chiếu sáng. 4. Hệ thống chống sét trực tiếp và lan truyền. 5. Hệ thống máy phát điện dự phòng 6. Hệ thống camera quan sát và an ninh và truyền thanh 7. Hệ thống mạng và điện thoại 8. Hệ thống điều không thông gió & lạnh 9. Hệ thống cấp nước sinh hoạt.

	10. Hệ thống cấp nước chữa cháy 11. Hệ thống máy phát điện dự phòng.
4. Về độ phức tạp và điều kiện thi công	Đây là dạng công trình thuộc chung cư nên có những đặc điểm: - Phải có kế hoạch thi công hệ thống M & E phù hợp cho chung cư - Các bên tư vấn kiểm soát về chất lượng kỹ thuật và tiến độ rất nghiêm chỉnh. - Cán bộ quản lý yêu cầu phải có trình độ chuyên môn về quản lý dự án rất cao, công nhân đòi hỏi phải chuyên nghiệp trong chuyên môn.
5. Các đặc tính khác	1. Tổng thầu xây dựng : CONTECCONS 2. Tổng thầu M & E : Công ty CP Điện Tự Động Nam Thịnh

Hình phối cảnh công trình:

Hình ảnh công trình thực tế:

NAM THINH M&E CORP	CĐT: CTY TNHH TM-XD-XNK VĨNH PHONG THÁI	VINH PHONG THAI
	ĐVTC: CÔNG TY CP ĐIỆN TỰ ĐỘNG NAM THỊNH	

THÔNG TIN DỰ ÁN	
Tên dự án và số hợp đồng	**Tòa nhà Hoàng Kim Thế Gia;** **Hợp đồng kinh tế số 05/PT-NT/2010 ; số 10/PT-NT/2010**
Địa điểm	Đường Trương Phước Phan, P.Bình Trị Đông, Q.Bình Tân, Tp.HCM
Ngày khởi công	08/03/2010, 07/4/2010
Ngày hoàn thành	25/4/2012
Tên bên giao thầu	CÔNG TY CỔ PHẦN XÂY DỰNG PHƯỚC THÀNH
Địa chỉ **Điện thoại/fax**	21 đường 24 Khu Dân Cư Him Lam, Xã Bình Hưng, Huyện Bình Chánh 08. 54318330 - 08.54318331/ 08. 54318332
QUY MÔ DỰ ÁN	
1. Loại , cấp công trình	Trung tâm thương mại, căn hộ cao cấp - Cấp đặc biệt Quy mô dự án: 45,000 m^2. Cao Ốc 22 tầng bao gồm các khu A,B,C (2 Tầng Hầm, 22 Tầng)
3. Về quy mô thực hiện 	Phạm vi thực hiện của nhà thầu cơ điện Nam Thịnh : - Hệ thống điện hạ thế. - Hệ thống Busway, thang máng cáp, tủ điện. - Hệ thống cấp thoát nước. - Hệ thống PCCC. - Hệ thống báo cháy. - Hệ thống chống sét. - Hệ thống camera. - Hệ thống tạo áp thông gió - Hệ thống đèn Exit và Emergency - Hệ thống chiếu sáng.
4. Về độ phức tạp và điều kiện thi công	Đây là công trình được thực hiện theo các tiêu chuẩn quốc tế vì vậy đòi hỏi yêu cầu về chất lượng, kỹ thuật và thẩm mỹ rất cao, bên cạnh đó công tác quản lý và triển khai dự án phải chuyên nghiệp mới đáp ứng được yêu cầu về tiến độ và chất lượng dự án.
5. Các đặc tính khác	1. Tổng thầu xây dựng : Công ty CP Xây Dựng Phước Thành 2. Tổng thầu thi công điện : Công ty CP Điện Tự Động Nam Thịnh
Một số hình ảnh dự án	

NAM THINH M&E CORP	**CĐT: CÔNG TY TNHH MTV QL KD NHÀ TP. HCM**	CÔNG TY TNHH MỘT THÀNH VIÊN QUẢN LÝ KINH DOANH NHÀ TP.HCM
	ĐVTC: CÔNG TY CP CƠ ĐIỆN LẠNH NAM THỊNH	

THÔNG TIN DỰ ÁN	
Tên dự án và số hợp đồng	**Cao ốc văn phòng HMTC** **Hợp đồng kinh tế số 09/HMTC_NT/ME.2011 và Hợp đồng kinh tế số 20/2012/HMTC_NT**
Địa điểm	138-142 Hai Bà Trưng, Quận 1, Tp.Hồ Chí Minh
Ngày khởi công	22/03/2011
Ngày hoàn thành	15/10/2012
Tên chủ đầu tư	Công ty TNHH MTV Quản Lý Kinh Doanh Nhà Tp.Hồ Chí Minh
Địa chỉ	49 Trần Quốc Thảo, P.6,Q.3, TP.HCM
Điện thoại/fax	Tel : 08.38222134 Fax: 08.38298585
QUY MÔ DỰ ÁN	
1. Loại , cấp công trình	• Cao ốc văn phòng hạng A. • Khu đất có diện tích: 2,897 m2. • Tầng cao công trình: 18 tầng lầu (gồm tầng trệt+ tầng lửng+ 17 tầng) và 2 tầng hầm. • Tổng diện tích sân xây dựng: 26,049,7 m2 . • Tổng số chỗ đậu xe: 154 chỗ. Diện tích cây xanh, sân bãi, đường bộ: 1445,8 m2.
3.Về quy mô thực hiện 	Phạm vi thực hiện của nhà thầu cơ điện Nam Thịnh: - Hệ thống cấp thoát nước. - Hệ thống điện, điện chiếu sáng căn hộ. - Hệ thống điện, điện chiếu sáng chung và bên ngoài tòa nhà HMTC.
4. Về độ phức tạp và điều kiện thi công	Đây là công trình cao ốc văn phòng nên đòi hỏi yêu cầu về chất lượng, kỹ thuật và thẩm mỹ rất cao, bên cạnh đó công tác quản lý và triển khai dự án phải chuyên nghiệp mới đáp ứng được yêu cầu về tiến độ và chất lượng dự án.

NAM THINH M&E CORP	**CĐT: CT TNHH SX – TM LAN PHƯƠNG**	LAN PHƯƠNG
	ĐVTC: CÔNG TY CP ĐIỆN TỰ ĐỘNG NAM THỊNH	

THÔNG TIN DỰ ÁN

Tên dự án và số hợp đồng	**Trung tâm thương mại và căn hộ Lan Phương;** **Hợp đồng kinh tế số 46/2011/HĐXLLP**
Địa điểm	P.Tam Bình, Q.Thủ Đức, TP.HCM
Ngày khởi công	01/09/2011
Ngày hoàn thành	30/08/2013
Tên chủ đầu tư	Công ty TNHH Sản Xuất Thương Mại Lan Phương
Địa chỉ	19 Nguyễn Văn Đậu, P.5, Q.Phú Nhuận, TP.HCM
Điện thoại/fax	ĐT: 08.38441126 FAX: 08.35153326

QUY MÔ DỰ ÁN

1. Loại , cấp công trình	Công trình cấp đặc biệt với tổng diện tích: 28.419,32 m^2 và cao 14 tầng trong đó có 02 tầng hầm, tầng lửng, tầng kỹ thuật trên sân thượng
Về quy mô thực hiện 	Phạm vi thực hiện của nhà thầu cơ điện Nam Thịnh : - Hệ thống điện - Hệ thống chiếu sáng công cộng, đèn đường cho toàn dự án -Hệ thống Báo cháy tự động -Hệ thống camera quan sát - Hệ thống phòng cháy và chữa cháy - Hệ thống điều hoà không khí và thông gió - Hệ thống cấp thoát nước - Hệ thống âm thanh thông báo công cộng.
4. Về độ phức tạp và điều kiện thi công	Đây là công trình Trung tâm thương mại và căn hộ cao cấp được thực hiện theo các tiêu chuẩn trung tâm hành chánh vì vậy đòi hỏi yêu cầu về chất lượng, kỹ thuật và thẩm mỹ rất cao, bên cạnh đó công tác quản lý và triển khai dự án phải chuyên nghiệp mới đáp ứng được yêu cầu về tiến độ và chất lượng dự án.

Một số hình ảnh dự án

CĐT: CÔNG TY CP PHÁT TRIỂN ĐÔ THỊ NAM HÀ NỘI	
ĐVTC: CÔNG TY CP ĐIỆN TỰ ĐỘNG NAM THỊNH	

THÔNG TIN DỰ ÁN	
Tên dự án và số hợp đồng	**Tổ hợp Trung tâm thương mại, Y tế, Giáo dục và Căn hộ - Times City (Nhà T3 - Trục chính Lô 7&8)** **Hợp đồng số 25712/CCLD/TimesCity –NT và số 00022/2013/HDXL/NHN-NT**
Địa điểm	458 Minh Khai, Hai Bà Trưng, Hà Nội
Ngày khởi công	25/7/2012;11/01/2013
Ngày hoàn thành	14/01/2014; 03/01/2014
Tên chủ đầu tư	Công ty CP Phát triển đô thị Nam Hà Nội
Địa chỉ	191 Bà Triệu, Q.Hai Bà Trưng, Tp.Hà Nội
Điện thoại/fax	848.3944.7707 – 848.3944.7710
QUY MÔ DỰ ÁN	
1. Loại , cấp công trình	**Công trình cấp đặc biệt** • Tổ hợp căn hộ đẳng cấp Times City dự gồm 23 tòa căn hộ được đánh số khác nhau từ T1 – T12 có chiều cao 27 – 32 tầng • Số tầng: 32 tầng (Tầng 1 - 2: Trung tâm thương mại và lớp mầm non, Tầng 3 - 32: căn hộ chung cư) Số căn hộ chung cư: 768 căn
3. Về quy mô thực hiện 	Phạm vi thực hiện của nhà thầu cơ điện Nam Thịnh : - Hệ thống cung cấp điện, chiếu sáng Nhà T3, Trục chính lô 7&8 - Hệ thống ĐHKK, thông gió Nhà T3 - Hệ thống cấp thoát nước Nhà T3 - Hệ thống PCCC Nhà T3
4. Về độ phức tạp và điều kiện thi công	Đây là công trình Tổ hợp trung tâm thương mại nên yêu cầu về chất lượng, kỹ thuật, PCCC bên cạnh đó công tác quản lý và triển khai dự án phải đáp ứng được yêu cầu về tiến độ và chất lượng dự án.

Một số hình ảnh dự án

NAM THINH M&E CORP	CĐT: CÔNG TY ASIA COLUMBIA – MA LAYSIA	Asia Columbia
	ĐVTC: CÔNG TY CP ĐIỆN TỰ ĐỘNG NAM THỊNH	

THÔNG TIN DỰ ÁN	
Tên dự án và số hợp đồng	**Bệnh viện Columbia** Hợp đồng kinh tế số 23/PT-NT/2010
Địa điểm	Bình Dương
Ngày khởi công	14/10/2010
Ngày hoàn thành	15/4/2012
Tên bên giao thầu	CÔNG TY CỔ PHẦN XÂY DỰNG PHƯỚC THÀNH
Địa chỉ **Điện thoại/fax**	21 đường 24 Khu Dân Cư Him Lam, Xã Bình Hưng, Huyện Bình Chánh 08. 54318330 - 08.54318331/ 08. 54318332
QUY MÔ DỰ ÁN	
1. Loại , cấp công trình	Bệnh viện theo chuẩn quốc tế. Quy mô dự án: 9.000 m^2 , bệnh viện 100 giường theo chuẩn quốc tế.
3. Về quy mô thực hiện 	Phạm vi thực hiện của nhà thầu cơ điện Nam Thịnh : - Hệ thống máy phát điện, UPS - Hệ thống tủ điện - Hệ thống thang máng cáp, cáp điện - Hệ thống chiếu sáng, ổ căm. - Hệ thống điều hòa không khí & thông gió. - Hệ thống tiếp địa hạ thế. Tiếp địa IT - Hệ thống điện nhẹ.IT(TiVi, Điện thoại, âm thanh, Data) Intercom và nurse call (đặt ống chờ) - Hệ thống cấp thoát nước.thiết bị vệ sinh. - Hệ thống PCCC. Báo cháy. Đèn báo khẩn , exit - Hệ thống thoát nước thải, nước mưa - Hệ thống chống sét. - Hệ thống chữa cháy. Máy bơm chữa cháy
4. Về độ phức tạp và điều kiện thi công	Đây là công trình được thực hiện theo các tiêu chuẩn bệnh viện quốc tế vì vậy đòi hỏi yêu cầu về chất lượng, kỹ thuật và thẩm mỹ rất cao, bên cạnh đó công tác quản lý và triển khai dự án phải chuyên nghiệp mới đáp ứng được yêu cầu về tiến độ và chất lượng dự án.
5. Một số hình ảnh dự án	Tổng thầu xây dựng : Công ty CP Xây Dựng Phước Thành Tổng thầu thi công Cơ điện : Công ty CP Điện Tự Động Nam Thịnh

NAM THINH M&E CORP	CĐT: SỞ Y TẾ TP. CẦN THƠ	Sở Y Tế Thành phố CẦN THƠ
	ĐVTC: CÔNG TY CP CƠ ĐIỆN LẠNH NAM THỊNH	

THÔNG TIN DỰ ÁN	
Tên dự án và số hợp đồng	**Bệnh viện Đa khoa Cần Thơ** **HĐKT Số 1906/SYT_NT/ME.2011 Hệ thống điện – Hệ thống điện nhẹ**
Địa điểm	04 Châu Văn Liêm, Quận Ninh Kiều , Tp.Cần Thơ
Ngày khởi công	20/06/2011
Ngày hoàn thành	30/06/2014
Tên chủ đầu tư	Sở Y Tế Tp.Cần Thơ
Địa chỉ	71 Lý Tự Trọng, Phường An Phú, Quận Ninh Kiều, Tp. Cần Thơ
Điện thoại/fax	Tel : 0710.3734179 – Fax: 0710.3734179
QUY MÔ DỰ ÁN	
1. Loại , cấp công trình	Bệnh viện đa khoa (quy mô 500 giường)
3. Về quy mô thực hiện 	Phạm vi thực hiện của nhà thầu cơ điện Nam Thịnh : ‘ - Hệ thống điện động lực - Hệ thống điện hạ thế. - Hệ thống điện nhẹ, báo cháy - Hệ thống trung thế. -Hệ thống chiếu sáng. -Hệ thống tram biến áp và máy phát điện
4. Về độ phức tạp và điều kiện thi công	Đây là công trình được thực hiện theo các tiêu chuẩn bệnh viện quốc tế vì vậy đòi hỏi yêu cầu về chất lượng, kỹ thuật và thẩm mỹ rất cao, bên cạnh đó công tác quản lý và triển khai dự án phải chuyên nghiệp mới đáp ứng được yêu cầu về tiến độ và chất lượng dự án.

Một số hình ảnh dự án

NAM THINH M&E CORP	CĐT: TỈNH LÂM ĐỒNG	VIỆT QUANG
	ĐVTC: CÔNG TY CP CƠ ĐIỆN LẠNH NAM THỊNH	

THÔNG TIN DỰ ÁN	
Tên dự án và số hợp đồng	**Trung tâm hành chánh tỉnh Lâm Đồng;** **Hợp đồng kinh tế số 01/HĐKT/DA-NT**
Địa điểm	Đường Trần Phú – P.4 – Tp.Đà Lạt
Ngày khởi công	15/10/2012
Ngày hoàn thành	09/02/2015
Tên giao thầu	**TỔNG CÔNG TY XD SỐ 1 – VIỆT QUANG**
Địa chỉ	12B, Nguyễn Trung Trực, P.5, Q. Bình Thạnh, Tp.HCM Tell: 0835 500695 Fax: 0838 434 990
Đơn vị tư vấn thiết kế	Công ty CP Tư vấn đầu tư và XD Sài Gòn (SICC)
QUY MÔ DỰ ÁN	
1. Loại , cấp công trình	Trung tâm hành chánh
3. Về quy mô thực hiện 	Phạm vi thực hiện của nhà thầu cơ điện Nam Thịnh : - Hệ thống điện tổng thể - Hệ thống điện nhẹ - Hệ thống thông gió, tăng áp - Hệ thống PCCC, chống sét - Hệ thống cấp thoát nước
4. Các đặc tính khác	1. Tổng thầu xây dựng : Công ty Cp Xây Dựng Số 1 – CC1 2. Tổng thầu thi công điện : Công ty CP Điện Tự Động Nam Thịnh

Một số hình ảnh dự án

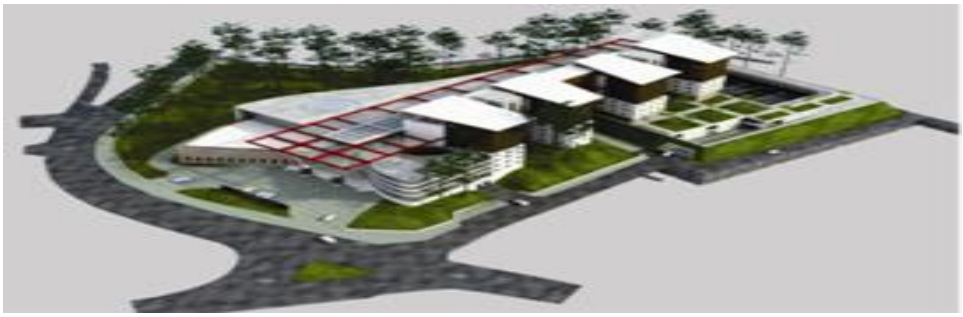

CĐT: TỔNG CÔNG TY XD SỐ 1 – TNHH MTV (CC1)	
ĐVTC: CÔNG TY CP CƠ ĐIỆN LẠNH NAM THỊNH	

THÔNG TIN DỰ ÁN	
Tên dự án và số hợp đồng	**Khu dân cư hạnh phúc - Chung cư Block C – Lô 1 – Giai đoạn 1** Hợp đồng số 005/HDD/CC1-NT
Địa điểm	Lô 11B, Xã Bình Hưng, Huyện Bình Chánh, Tp.HCM
Ngày khởi công	11/12/2013
Ngày hoàn thành	15/03/2016
Tên chủ đầu tư	Tổng Công ty Xây Dựng số 1 – TNHH MTV (CC1)
Địa chỉ **Điện thoại/fax**	111A Pasteur, Phường Bến Nghé, Quận 1, Tp.HCM ĐT: 08.38222059 Fax:08.38290500
QUY MÔ DỰ ÁN	
1. Loại , cấp công trình	• Công trình cấp đặc biệt • 2 tầng hầm B1, B2 và 16 tầng, tầng mái và áp mái • Bao gồm 408 căn hộ cao cấp
3. Về quy mô thực hiện 	Phạm vi thực hiện của nhà thầu cơ điện Nam Thịnh: - Hệ thống điện - Hệ thống cấp thoát nước - Hệ thống tiếp địa chống sét - Hệ thống ĐHKK & Thông gió
4. Về độ phức tạp và điều kiện thi công	Đây là dạng công trình thuộc chung cư nên có những đặc điểm :Phải có kế hoạch thi công hệ thống M & E phù hợp cho chung cư..Các bên tư vấn kiểm soát về chất lượng kỹ thuật và tiến độ rất nghiêm chỉnh.Cán bộ quản lý yêu cầu phải có trình độ chuyên môn về quản lý dự án rất cao, công nhân đò hỏi phải chuyên nghiệp trong chuyên môn
5. Một số hình ảnh dự án	

CĐT: CÔNG TY TNHH MTV QL KD NHÀ TP.HCM	
ĐVTC: CÔNG TY CP CƠ ĐIỆN LẠNH NAM THỊNH	

THÔNG TIN DỰ ÁN	
Tên dự án và số hợp đồng	**Chung cư Đô Thành** Hợp đồng thi công xây dựng công trình số: 04/HĐKT/KDN-NT
Địa điểm	18 Đường số 3 cư xá Đô Thành, Quận 3, Tp.Hồ Chí Minh
Ngày khởi công	17/3/2014
Ngày hoàn thành	09/09/2016
Tên chủ đầu tư	Công ty TNHH MTV Quản Lý Kinh Doanh Nhà Tp.Hồ Chí Minh
Địa chỉ	49 Trần Quốc Thảo, P.6,Q.3, TP.HCM
Điện thoại/fax	Tel : 08.38222134 Fax: 08.38298585
QUY MÔ DỰ ÁN	
1. Loại , cấp công trình	Công trình dân dụng cấp 2, thuộc nhóm B, Với tổng diện tích xây dựng: 5.028 m2 Gồm 10 tầng + 2 tầng hầm + lửng tại trệt + mái che thang
3. Về quy mô thực hiện 	Phạm vi thực hiện của nhà thầu cơ điện Nam Thịnh: - Hệ thống thoát nước - Hệ thống điện nhẹ. - Hệ thống phụ trợ tòa nhà. - Hệ thống cơ điện. - Hệ thống ĐHKK & Thông gió.
4. Về độ phức tạp và điều kiện thi công	Đây là dạng công trình thuộc chung cư nên có những đặc điểm:Phải có kế hoạch thi công hệ thống M & E phù hợp cho chung cư, Các bên tư vấn kiểm soát về chất lượng kỹ thuật và tiến độ rất nghiêm chỉnh, Cán bộ quản lý yêu cầu phải có trình độ chuyên môn về quản lý dự án rất cao, công nhân đòi hỏi phải chuyên nghiệp trong chuyên môn.
5. Một số hình ảnh dự án	

NAM THINH M&E CORP	CĐT: CÔNG TY TNHH MTV VINPEARL PHÚ QUỐC	VINPEARL PHÚ QUỐC
	ĐVTC: CÔNG TY CP CƠ ĐIỆN LẠNH NAM THỊNH	

THÔNG TIN DỰ ÁN	
Tên dự án và số hợp đồng	**Khách sạn Vinpearl Phú Quốc** 1402/2014/HĐ/VPPQ-NT
Ngày ký hợp đồng	14/02/2014
Ngày hoàn thành	25/10/2014
Tên chủ đầu tư	**CÔNG TY TNHH MTV VINPEARL PHÚ QUỐC**
Địa chỉ	Khu Bãi Dài, xã Gành Dầu, huyện Phú Quốc, tỉnh Kiên Giang
Điện thoại/fax	Tell: 04.39749999 Fax:04.39748888
QUY MÔ DỰ ÁN	
1. Loại , cấp công trình	Tổng diện tích trên 300 ha, bao gồm khu khách sạn và biệt thự 5 sao với 750 phòng, khu vui chơi giải trí hiện đại và sân golf 27 lỗ tiêu chuẩn quốc tế
3. Về quy mô thực hiện	Phạm vi thực hiện của nhà thầu cơ điện Nam Thịnh : - Hệ thống cấp thoát nước - Hệ thống điện, điện chiếu sáng
4. Về độ phức tạp và điều kiện thi công	Đây là công trình Biệt thự, khách sạn yêu cầu về chất lượng, kỹ thuật bên cạnh đó công tác quản lý và triển khai dự án phải đáp ứng được yêu cầu về tiến độ và chất lượng dự án.
5 Một số hình ảnh dự án:	Tổng thầu thi công cơ điện : Công ty CP Cơ Điện Lạnh Nam Thịnh

NAM THINH M&E CORP	CĐT: CÔNG TY CP CHÍN CHÍN NÚI	CHÍN CHÍN NÚI
	ĐVTC: CÔNG TY CP CƠ ĐIỆN LẠNH NAM THỊNH	

THÔNG TIN DỰ ÁN	
Tên dự án và số hợp đồng	**Khu du lịch nghỉ dưỡng Sunset Sanato:** 26/HĐ/CCN-NT/2013
Ngày ký hợp đồng	19/08/2013
Ngày hoàn thành	22/12/2014
Tên chủ đầu tư	**Công ty CP Chín Chín Núi**
Địa chỉ	Số 6 Phan Ké Bính, Phường Đa Kao, Quận 1, Tp.HCM
Điện thoại/fax	Tell: 08 38291294 Fax: 08 38291294
QUY MÔ DỰ ÁN	
1. Loại , cấp công trình	Biệt thự, khách sạn
3. Về quy mô thực hiện	Phạm vi thực hiện của nhà thầu cơ điện Nam Thịnh : - Cung cấp điện trung hạ thế - Chiếu sáng các tuyến đường - Thiết bị trạm biến áp
4. Về độ phức tạp và điều kiện thi công	Đây là công trình Biệt thự,khách sạn yêu cầu về chất lượng, kỹ thuật bên cạnh đó công tác quản lý và triển khai dự án phải đáp ứng được yêu cầu về tiến độ và chất lượng dự án.
5. Các đặc tính khác	3. Tổng thầu xây dựng : Công ty Cp Xây Dựng Số 1 – CC1 4. Tổng thầu thi công điện : Công ty CP Điện Tự Động Nam Thịnh

Một số hình ảnh dự án:

NAM THINH M&E CORP	**CĐT: TẬP ĐOÀN SOKHA HOTEL**	
	ĐVTC: CÔNG TY CP ĐIỆN TỰ ĐỘNG NAM THỊNH	

THÔNG TIN DỰ ÁN	
Tên dự án và số hợp đồng	**KHÁCH SẠN SOKHA PHNOM PENH, CAMPUCHIA**
	CONTRACT SKH10/02/2013
Địa điểm	PHNOM PENH CAMPUCHIA
Ngày ký hợp đồng	10/02/2013
Ngày hoàn thành	02/06/2016
Tên chủ đầu tư	Tập đoàn Sokha Hotel, Campuchia
Địa chỉ	SỐ 22 ĐƯỜNG KRAMUONSAR, SANGKAT PHSAR THMEY 2 KHAN DAUN PENH, PHNOM PENH VƯƠNG QUỐC CAMPUCHIA
Điện thoại/fax	Đt : 855 23 998 918
QUY MÔ DỰ ÁN	
1. Loại , cấp công trình	Chuỗi khách sạn 5 sao. Bao gồm 20 tầng, 02 tầng hầm với 800 phòng và 3 Block với tổng diện tích sàn 160.000m2
3. Về quy mô thực hiện 	Phạm vi thực hiện của nhà thầu cơ điện Nam Thịnh: - Hệ thống điện trung thế và trạm điện - Hệ thống điện - Hệ thống cấp thoát nước - Hệ thống thông tin - Hệ thống báo cháy, PCCC, chống sét - Hệ thống ĐHKK & Thông gió - Máy phát điện - Thang máy
4. Về độ phức tạp và điều kiện thi công	Đây là công trình khách sạn 5 sao yêu cầu về chất lượng, kỹ thuật bên cạnh đó công tác quản lý và triển khai dự án phải đáp ứng được yêu cầu về tiến độ và chất lượng dự án.
Một số hình ảnh dự án	

NAM THINH M&E CORP	CĐT: GLOBAL DYEING CO., LTD	GLOBAL DYEING
	ĐVTC: CÔNG TY CP ĐIỆN TỰ ĐỘNG NAM THỊNH	

THÔNG TIN DỰ ÁN	
Tên dự án và số hợp đồng	**Nhà xưởng Global Dyeing** **Hợp đồng kinh tế số 67/HĐKT/Global - NT**
Địa điểm	Đồng Nai
Ngày khởi công	08/8/2011
Ngày hoàn thành	22/11/2011
Tên chủ đầu tư	Global Dyeing Co., LTD
Địa chỉ	Long Thanh - Đồng Nai
Điện thoại/fax	Tell: 0613 514 050 Fax: 0613 514 051
QUY MÔ DỰ ÁN	
1. Loại , cấp công trình	Công trình điện công nghiệp
3. Về quy mô thực hiện	Phạm vi thực hiện của nhà thầu cơ điện Nam Thịnh : - Cung cấp lắp đặt trạm biến áp 2x1500KVA, 750KVA Cáp nguồn, tủ điện, điện nhà xưởng
4. Về độ phức tạp và điều kiện thi công	Đây là công trình Nhà xưởng yêu cầu về chất lượng, kỹ thuật và thẩm mỹ rất cao, bên cạnh đó công tác quản lý và triển khai dự án phải chuyên nghiệp mới đáp ứng được yêu cầu về tiến độ và chất lượng dự án..
5. Các đặc tính khác	5. Tổng thầu thi công điện : Công ty CP Điện Tự Động Nam Thịnh
Một số hình ảnh dự án	

NAM THINH M&E CORP	**CĐT: TỔNG CÔNG TY XD SỐ 1 – TNHH MTV (CC1)**	CC1
	ĐVTC:CÔNG TY CP ĐIỆN TỰ ĐỘNG NAM THỊNH	

THÔNG TIN DỰ ÁN	
Tên dự án và số hợp đồng	**Nhà máy sữa Việt Nam** Hợp đồng kinh tế sô 12/2011/HĐKT/CC1/NT
Địa điểm	Bình Dương
Ngày khởi công	08/11/2011
Ngày hoàn thành	15/03/2013
Tên chủ đầu tư	Tổng Công ty Xây Dựng số 1 – TNHH MTV (CC1)
Địa chỉ	111A Pasteur, Phường Bến Nghé, Quận 1, TP.HCM
Điện thoại/fax	ĐT: 08.3822 2059 Fax: 08. 3829 0500
QUY MÔ DỰ ÁN	
1. Loại , cấp công trình	Công trình điện công nghiệp
3. Về quy mô thực hiện 	Phạm vi thực hiện của nhà thầu cơ điện Nam Thịnh : • Hệ thống Chiếu sáng, cấp điện(toàn bộ gói thầu) • Hệ thống Cấp Thoát Nước • Cấp nước tưới cỏ • Thoát nước Xưởng Chiết Rót • Cấp thoát nước vệ sinh • Xưởng Chế Biến • Xưởng Chiết Rót & Kho bao bì • Nhà Văn phòng, khu phụ trợ, • Nhà bảo vệ chính • Nhà bảo vệ Cổng Xuất hàng • Nhà bảo vệ Cổng nâng hàng • Nhà nồi hơi
4. Về độ phức tạp và điều kiện thi công	Đây là công trình Nhà máy sản xuất yêu cầu về chất lượng, kỹ thuật và thẩm mỹ rất cao, bên cạnh đó công tác quản lý và triển khai dự án phải chuyên nghiệp mới đáp ứng được yêu cầu về tiến độ và chất lượng dự án..
Một số hình ảnh dự án	

NAM THINH M&E CORP	**CĐT: CÔNG TY MẠNG LƯỚI VIETTEL – TẬP ĐOÀN VIỄN THÔNG QUÂN ĐỘI**	**VIETTEL**
	ĐVTC: CÔNG TY CP CƠ ĐIỆN LẠNH NAM THỊNH	

THÔNG TIN DỰ ÁN	
Tên dự án và số hợp đồng	**Tổng Trạm Hoàng Hoa Thám, Quận Tân Bình, TP.HCM** Hợp đồng thi công xây dựng công trình số 041001- ĐT/VTNET-NAM THỊNH/XL2013
Địa điểm	Tp.HCM
Ngày khởi công	04/10/2013
Ngày hoàn thành	27/4/2015
Tên chủ đầu tư	Công ty Mạng lưới Viettel – Tập đoàn Viễn Thông Quân Đội
Địa chỉ	Lô B1C Cụm sản xuất tiểu thủ Công nghiệp và công nghiệp nhỏ, Dịch Vọng Hậu, Cầu Giấy, Hà Nội
Điện thoại/fax	ĐT: 04.62696619 Fax: 04.62660069
QUY MÔ DỰ ÁN	
1. Loại , cấp công trình	Công trình dân dụng – Trụ sở làm việc
3. Về quy mô thực hiện 	Phạm vi thực hiện của nhà thầu cơ điện Nam Thịnh : • Hệ thống điện DC, AC
4. Về độ phức tạp và điều kiện thi công	Đây là công trình trụ sở làm việc nên đòi hỏi về chất lượng, kỹ thuật và thẩm mỹ rất cao, bên cạnh đó công tác quản lý và triển khai dự án phải chuyên nghiệp mới đáp ứng được yêu cầu về tiến độ và chất lượng dự án..
5. Các đặc tính khác	• Tổng thầu thi công điện : Công ty CP Cơ Điện Lạnh Nam Thịnh
Một số hình ảnh dự án	

NAM THINH M&E CORP	**CĐT: TẬP ĐOÀN DỆT MAY VIỆT NAM**	**TẬP ĐOÀN DỆT MAY**
	ĐVTC:CÔNG TY CP CƠ ĐIỆN LẠNH NAM THỊNH	

THÔNG TIN DỰ ÁN	
Tên dự án và số hợp đồng	**Đầu tư nhà máy sản xuất vải Yarn Dyed tại KCN Xuyên Á, huyện Đức Hòa, Tỉnh Long An** Hợp đồng thi công lắp đặt hệ thống điện động lực, hệ thống chiếu sáng, ĐHKK và Thông gió số 30/2014/HĐTC
Địa điểm	KCN Xuyên Á, Long An
Ngày khởi công	28/10/2014
Ngày hoàn thành	17/08/2015
Tên chủ đầu tư	Tập đoàn dệt may Việt Nam
Địa chỉ	25 Bà Triệu, Phường Hàng Bài, Quận Hoàn Kiếm, Hà Nội
Điện thoại/fax	ĐT: 04.38257700 Fax: 04.38262269
QUY MÔ DỰ ÁN	
1. Loại , cấp công trình	Công trình điện công nghiệp
3. Về quy mô thực hiện	Phạm vi thực hiện của nhà thầu cơ điện Nam Thịnh : • Hệ thống điện động lực. • Hệ thống điện chiếu sáng. • Hệ thống điều hòa không khí và thông gió
4. Về độ phức tạp và điều kiện thi công	Đây là công trình Nhà xưởng sản xuất yêu cầu về chất lượng, kỹ thuật và thẩm mỹ rất cao, bên cạnh đó công tác quản lý và triển khai dự án phải chuyên nghiệp mới đáp ứng được yêu cầu về tiến độ và chất lượng dự án..
5. Các đặc tính khác	• Tổng thầu thi công điện : Công ty CP Điện Tự Động Nam Thịnh
Một số hình ảnh dự án	

NAM THINH M&E CORP	CĐT: CÔNG TY CP CHỈ SỢI CAO SU V.R.G SA DO	SADO
	ĐVTC: CÔNG TY CP CƠ ĐIỆN LẠNH NAM THỊNH	

THÔNG TIN DỰ ÁN	
Tên dự án và số hợp đồng	**Nhà máy sản xuất chỉ sợi Cao Su** **Hợp đồng cung cấp thiết bị công nghệ và thi công xây dựng công trình số 14/HĐ-SADO**
Địa điểm	Đồng Nai
Ngày khởi công	24/11/2014
Ngày hoàn thành	08/12/2015
Tên chủ đầu tư	**Công ty CP Chỉ Sợi Cao Su V.R.G Sa Do**
Địa chỉ	Lô K5, K6, K7 đường N9A, KCN Dầu Giây, xã Bàu Hàm 2, huyện Thống Nhất, tỉnh Đồng Nai
Điện thoại/fax	Tell: 0613 772 353
QUY MÔ DỰ ÁN	
1. Loại , cấp công trình	Công trình điện công nghiệp
3. Về quy mô thực hiện 	Phạm vi thực hiện của nhà thầu cơ điện Nam Thịnh : ‘ - Hệ thống điện động lực - Hệ thống điện chiếu sáng - Hệ thống điện nhẹ - Hệ thống ĐHKK . - Hệ thống Camera và Cộng Nghệ .
4. Về độ phức tạp và điều kiện thi công	Đây là công trình Nhà xưởng sản xuất yêu cầu về chất lượng, kỹ thuật và thẩm mỹ rất cao, bên cạnh đó công tác quản lý và triển khai dự án phải chuyên nghiệp mới đáp ứng được yêu cầu về tiến độ và chất lượng dự án..
5. Các đặc tính khác	Tổng thầu thi công hệ thống Cơ điện : Công ty CP Cơ Điện Lạnh Nam Thịnh

NAM THINH M&E CORP	**CĐT: CÔNG TY TNHH XD VINCOM 2**	VINCOM
	ĐVTC: CÔNG TY CP CƠ ĐIỆN LẠNH NAM THỊNH	

THÔNG TIN DỰ ÁN	
Tên dự án và số hợp đồng	**Vincom Hùng Vương Cần Thơ** Số: 03031/2015/HĐCCLĐ/XDVC2-NT và các phụ lục kèm theo
Địa điểm	Số 2 HùngVương, Q. Ninh Kiều, TP. Cần Thơ
Ngày khởi công	30/03/2015
Ngày hoàn thành	20/09/2015
Tên chủ đầu tư	**CÔNG TY TNHH XD VINCOM 2**
Địa chỉ	Số 7 Đường Bằng Lăng, Khu đô thị sinh thái Vinhomes Riverside, Phường Việt Hưng, Quận Long Biên, Hà Nội
Điện thoại/fax	Tel: 04.39749999 – Fax: 04.39748888
QUY MÔ DỰ ÁN	
1. Loại , cấp công trình	Trung tâm thương mại với: Tổng diện tích mặt sàn 18.000m2, bao gồm 05 tầng nổi và 01 tầng hầm
3. Về quy mô thực hiện 	Phạm vi thực hiện của nhà thầu cơ điện Nam Thịnh : • Hệ thống điện • Hệ thống cấp thoát nước. • Hệ thống PCCC • Hê thống ĐHKK và thông gio • Hệ thống điện nhẹ • Hệ thống BMS
4. Về độ phức tạp và điều kiện thi công	Đây là công trình Tổ hợp trung tâm thương mại nên yêu cầu về chất lượng, kỹ thuật, PCCC bên cạnh đó công tác quản lý và triển khai dự án phải đáp ứng được yêu cầu về tiến độ và chất lượng dự án...
Một số hình ảnh của dự án	

NAM THINH M&E CORP	**CĐT: CÔNG TY TNHH XD VINCOM 2** **ĐVTC: CÔNG TY CP CƠ ĐIỆN LẠNH NAM THỊNH**	VINCOM

THÔNG TIN DỰ ÁN	
Tên dự án và số hợp đồng	**Vincom Biên Hòa** Số: 2204/2015/HĐCCLĐ/XDVC1-NT
Địa điểm	1096, Phạm Văn Thuận, Thành phố Biên Hòa, Đồng Nai
Ngày khởi công	22/04/2015
Ngày hoàn thành	27/08/2015
Tên chủ đầu tư	**CÔNG TY TNHH QUẢN LÝ XÂY DỰNG VINCOM 1**
Địa chỉ	Số 7 Đường Bằng Lăng, Khu đô thị sinh thái Vinhomes Riverside, Phường Việt Hưng, Quận Long Biên, Hà Nội
Điện thoại/fax	Tel: 04.39749999 – Fax: 04.39748888
QUY MÔ DỰ ÁN	
1. Loại , cấp công trình	Trung Tâm Thương Mại có quy mô 5 tầng nổi, một tầng hầm với tổng diện tích sàn lên đến hơn 25.000m2, mỗi sàn rộng 5.000m2.
3. Về quy mô thực hiện 	Phạm vi thực hiện của nhà thầu cơ điện Nam Thịnh : • Hệ thống điện • Hệ thống cấp thoát nước. • Hệ thống PCCC • Hê thống ĐHKK và thông gió • Hệ thống điện nhẹ • Hệ thống máy phát điện 2x1250KVA • Hệ thống trung thế và trạm biến áp 1600KVA 22/0.4kV
4. Về độ phức tạp và điều kiện thi công	Đây là công trình Tổ hợp trung tâm thương mại nên yêu cầu về chất lượng, kỹ thuật, PCCC bên cạnh đó công tác quản lý và triển khai dự án phải đáp ứng được yêu cầu về tiến độ và chất lượng dự án...
Một số hình ảnh của dự án	

NAM THINH M&E CORP	**CĐT: CÔNG TY TNHH XD VINCOM 2**	VINCOM
	ĐVTC: CÔNG TY CP CƠ ĐIỆN LẠNH NAM THỊNH	

THÔNG TIN DỰ ÁN	
Tên dự án và số hợp đồng	**Vincom Long Xuyên An Giang** Số: 0907/2015/HĐCCLĐ/XDVC1-NT và các phụ lục kèm theo
Địa điểm	An Giang
Ngày khởi công	09/07/2015
Ngày hoàn thành	22/12/2015
Tên chủ đầu tư	**CÔNG TY TNHH QUẢN LÝ XÂY DỰNG VINCOM 1**
Địa chỉ	Số 7 Đường Bằng Lăng, Khu đô thị sinh thái Vinhomes Riverside, Phường Việt Hưng, Quận Long Biên, Hà Nội
Điện thoại/fax	
QUY MÔ DỰ ÁN	
1. Loại , cấp công trình	Trung Tâm Thương Mại với: • Tổng diện tích 4.000 m2 và 1 tầng hầm, 5 tầng nổi thương mại, 1 tầng kỹ thuật • Diện tích bán lẽ: 15.000 m2 với 42 gian hàng
3. Về quy mô thực hiện 	Phạm vi thực hiện của nhà thầu cơ điện Nam Thịnh : • Hệ thống điện • Hệ thống cấp thoát nước. • Hệ thống PCCC • Hệ thống điện nhẹ • Hệ thống kiểm soát vào ra xe máy • Hệ thống ĐHKK • Hệ thống máy phát điện 1600KVA • Hệ thống trung thế và trạm biến áp
4. Về độ phức tạp và điều kiện thi công	Đây là công trình Tổ hợp trung tâm thương mại nên yêu cầu về chất lượng, kỹ thuật, PCCC bên cạnh đó công tác quản lý và triển khai dự án phải đáp ứng được yêu cầu về tiến độ và chất lượng dự án...
Một số hình ảnh tiêu biểu	

NAM THINH M&E CORP	**CĐT: CÔNG TY CP DV XD ĐỊA ỐC ĐẤT XANH**	ĐẤT XANH
	ĐVTC:CÔNG TY CP CƠ ĐIỆN LẠNH NAM THỊNH	

THÔNG TIN DỰ ÁN	
Tên dự án và số hợp đồng	**Khu nhà ở Hiệp Bình Phước – Tam Bình, Quận Thủ Đức (Sunview)** Số 98/2014/HĐXL/DXG-NT
Địa điểm	Tam Bình, Thủ Đức
Ngày khởi công	25/07/2014
Ngày hoàn thành	11/11/2015
Tên chủ đầu tư	**Công ty CP DV XD Địa Ốc Đất Xanh**
Địa chỉ	27 Đinh Bộ Lĩnh, P.24, Q.Bình Thạnh, TP.HCM
Điện thoại/fax	ĐT: 08 6252 5252 Fax: 08.62853896
QUY MÔ DỰ ÁN	
1. Loại , cấp công trình	Công trình dân dụng với quy mô: 18 tầng (tầng trệt, tầng lửng, tầng 1-17 và tầng mái). Diện tích sàn: 3,200m2
3. Về quy mô thực hiện	Phạm vi thực hiện của nhà thầu cơ điện Nam Thịnh : • Hệ thống điện • Hệ thống Cấp thoát nước. • Hệ thống ĐHKK và thông gió • Hê thống PCCC • Hệ thống Âm thanh công cộng
4. Về độ phức tạp và điều kiện thi công	Đây là dạng công trình thuộc chung cư nên có những đặc điểm:Phải có kế hoạch thi công hệ thống M & E phù hợp cho chung cư, Các bên tư vấn kiểm soát về chất lượng kỹ thuật và tiến độ rất nghiêm chỉnh, Cán bộ quản lý yêu cầu phải có trình độ chuyên môn về quản lý dự án rất cao, công nhân đòi hỏi phải chuyên nghiệp trong chuyên môn...
Một số hình ảnh dự án	

NAM THINH M&E CORP	CĐT: SỞ Y TẾ TP. HCM	Sở Y Tế Thành phố CẦN THƠ
	ĐVTC: CÔNG TY CP CƠ ĐIỆN LẠNH NAM THỊNH	

THÔNG TIN DỰ ÁN	
Tên dự án và số hợp đồng	**Bệnh viện Nhi Cần thơ** **HĐKT Số 099/SYT_NT/ME.2014**
Địa điểm	Cần Thơ
Ngày khởi công	12/05/2014
Ngày hoàn thành	28/4/2016
Tên chủ đầu tư	Sở Y Tế Tp.Cần Thơ
Địa chỉ	71 Lý Tự Trọng, Phường An Phú, Quận Ninh Kiều, Tp. Cần Thơ
Điện thoại/fax	Tel : 0710.3734179 – Fax: 0710.3734179
QUY MÔ DỰ ÁN	
1. Loại , cấp công trình	Bệnh viện (quy mô 500 giường)
3. Về quy mô thực hiện 	Phạm vi thực hiện của nhà thầu cơ điện Nam Thịnh : ‘ - Hệ thống điện hạ thế. - Hệ thống trung thế. - Hệ thống chiếu sáng - Hệ thống tiếp địa an toàn
4. Về độ phức tạp và điều kiện thi công	Đây là công trình được thực hiện theo các tiêu chuẩn bệnh viện quốc tế vì vậy đòi hỏi yêu cầu về chất lượng, kỹ thuật và thẩm mỹ rất cao, bên cạnh đó công tác quản lý và triển khai dự án phải chuyên nghiệp mới đáp ứng được yêu cầu về tiến độ và chất lượng dự án.
5. Các đặc tính khác	

Một số hình ảnh dự án

NAM THINH M&E CORP	**CĐT: CÔNG TY CP XÂY DỰNG PHƯỚC THÀNH** **ĐVTC:CÔNG TY CP CƠ ĐIỆN LẠNH NAM THỊNH**	DEVELOPERS & CONTRACTORS ISO 9001 : 2008

THÔNG TIN DỰ ÁN	
Tên dự án và số hợp đồng	**Khu nhà ở Cán bộ - CNV thuộc cục 12 – Tổng cục** **số 15.C12/HĐKT – PT và các phụ lục 01-05 kèm theo**
Địa điểm	Thạch Mỹ Lợi, Q.2, Tp.HCM
Ngày khởi công	22/04/2015
Ngày hoàn thành	29/6/2016
Tên chủ đầu tư	CÔNG TY CỔ PHẦN XÂY DỰNG PHƯỚC THÀNH
Địa chỉ **Điện thoại/fax**	21 đường 24 Khu Dân Cư Him Lam, Xã Bình Hưng, Huyện Bình Chánh 08. 54318330 - 08.54318331/ 08. 54318332
Đơn vị tư vấn thiết kế:	CÔNG TY TNHH AN HÒA SƠN
Đơn vị tư vấn giám sát:	CÔNG TY CP TƯ VẤN XD TỔNG HỢP NAGECCO
QUY MÔ DỰ ÁN	
1. Loại , cấp công trình	- Công trình cấp đặc biệt - Chung cư cao tầng - Công trình **KHU NHÀ Ở CÁN BỘ , CNV THUỘC CỤC 12-TỔNG CỤC II:** có quy mô 2 tầng hầm, tầng trệt, tầng 2-21 và sân thượng. Tầng trệt, tầng 2- tầng 4 bố trí làm khu thương mại
3. Về quy mô thực hiện 	Phạm vi thực hiện của nhà thầu cơ điện Nam Thịnh : - Hệ thống điện - Hệ thống nước - Hệ thống PCCC - Hê thống ĐHKK và thông gió - Hệ thống điện nhẹ
4. Về độ phức tạp và điều kiện thi công	Đây là công trình Chung cư nên yêu cầu về chất lượng, kỹ thuật, PCCC bên cạnh đó công tác quản lý và triển khai dự án phải đáp ứng được yêu cầu về tiến độ và chất lượng dự án...
5. Các đặc tính khác	Tổng thầu chính xây dựng: CÔNG TY CP XD PHƯỚC THÀNH Nhà thầu phụ thi công cơ điện : Công ty CP Cơ Điện Lạnh Nam Thịnh

NAM THINH M&E CORP	CĐT: CÔNG TY TNHH XD VINCOM 2	VINCOM
	ĐVTC: CÔNG TY CP CƠ ĐIỆN LẠNH NAM THỊNH	

THÔNG TIN DỰ ÁN	
Tên dự án và số hợp đồng	**Vinschool Central Park** Số: 1709/2015 HĐ/XDVC2-NT
Địa điểm	Bình Thạnh, TP.HCM
Ngày khởi công	17/09/2015
Ngày hoàn thành	16/03/2017
Tên chủ đầu tư	**CÔNG TY TNHH QUẢN LÝ XÂY DỰNG VINCOM 2**
Địa chỉ	Số 7 Đường Bằng Lăng, Khu đô thị sinh thái Vinhomes Riverside, Phường Việt Hưng, Quận Long Biên, Hà Nội
Điện thoại/fax	043 974 9999
QUY MÔ DỰ ÁN	
1. Loại , cấp công trình	Trung Tâm Thương Mại
3. Về quy mô thực hiện 	Phạm vi thực hiện của nhà thầu cơ điện Nam Thịnh : • Hệ thống điện • Hệ thống Tel & Data. • Hệ thống âm thanh • Hệ thống camera • Hệ thống cấp thoát nước • Hệ thống gas trung tâm • Hệ thống hồ bơi • Hệ thống PCCC • Hệ thống ĐHKK
4. Về độ phức tạp và điều kiện thi công	Đây là công trình Tổ hợp trung tâm thương mại nên yêu cầu về chất lượng, kỹ thuật, PCCC bên cạnh đó công tác quản lý và triển khai dự án phải đáp ứng được yêu cầu về tiến độ và chất lượng dự án...
5. Các đặc tính khác	• Tổng thầu thi công cơ điện : Công ty CP Cơ Điện Lạnh Nam Thịnh

Một số hình ảnh dự án

NAM THINH M&E CORP	**Chủ Đầu Tư: CÔNG TY CP GỖ MDF VRG DONGWHA**	VRG DONGWHA MDF
	ĐVTC: CÔNG TY CP CƠ ĐIỆN LẠNH NAM THỊNH	

THÔNG TIN DỰ ÁN	
Tên dự án và số hợp đồng	**Dây chuyền số 2 Nhà máy chế biến gỗ MDF** **Hợp đồng số 12-04-16/HĐ-VRG DongWha MDF JSC-NamThinh MER CORP**
Địa điểm	Bình Phước
Ngày khởi công	12/04/2016
Ngày hoàn thành	02/05/2017
Tên chủ đầu tư	**CÔNG TY CP GỖ MDF VRG DONGWHA**
Địa chỉ	Lô G, KCN Minh Hưng III, H.Chơn Thành, Tỉnh Bình Phước
Điện thoại/fax	Tell: 0651 364 5500 Fax: 0651 364 5503
QUY MÔ DỰ ÁN	
1. Loại , cấp công trình	Công trình công nghiệp
3. Về quy mô thực hiện	Phạm vi thực hiện của nhà thầu cơ điện Nam Thịnh : - Lưới điện, trạm điện, tủ điện, hệ thống điện
4. Về độ phức tạp và điều kiện thi công	Đây là công trình Nhà xưởng yêu cầu về chất lượng, kỹ thuật và thẩm mỹ rất cao, bên cạnh đó công tác quản lý và triển khai dự án phải chuyên nghiệp mới đáp ứng được yêu cầu về tiến độ và chất lượng dự án..
5. Các đặc tính khác	6. Tổng thầu thi công điện : Công ty CP Cơ Điện Lạnh Nam Thịnh
Một số hình ảnh dự án	

4.2 DETAILED INFORMATION OF ONGOING PROJECTS
THÔNG TIN CHI TIẾT CÁC DỰ ÁN ĐANG THỰC HIỆN

NAM THINH M&E CORP	**CĐT: TỔNG CÔNG TY XD SỐ 1 – TNHH MTV (CC1)** **ĐVTC: CÔNG TY CP CƠ ĐIỆN LẠNH NAM THỊNH**	CC1

THÔNG TIN DỰ ÁN	
Tên dự án và số hợp đồng	**Khu dân cư hạnh phúc - Chung cư Block D – Lô 1 – Giai đoạn 1** Hợp đồng số 009/HĐ 2015/BQLDA
Địa điểm	Lô 11B, Xã Bình Hưng, Huyện Bình Chánh, Tp.HCM
Ngày khởi công	08/07/2015
Ngày hoàn thành	2016
Tên chủ đầu tư	Tổng Công ty Xây Dựng số 1 – TNHH MTV (CC1)
Địa chỉ **Điện thoại/fax**	111A Pasteur, Phường Bến Nghé, Quận 1, Tp.HCM ĐT: 08.38222059 Fax:08.38290500
QUY MÔ DỰ ÁN	
1. Loại , cấp công trình	Đây là dự án xây dựng nhà ở cho người thu nhập thấp với 2 block cao ốc căn hộ trên diện tích 11.934m2 với 672 căn có diện tích 63m2 và 66m2, gồm 1 tầng hầm và 22 tầng cao, tổng diện tích sàn xây dựng là 64.330m2 , tổng diện tích sàn căn hộ: 43.596m2
3. Về quy mô thực hiện 	Phạm vi thực hiện của nhà thầu cơ điện Nam Thịnh: - Hệ thống điện - Hệ thống điện nhẹ - Hệ thống cấp thoát nước - Hệ thống tiếp địa chống sét - Hệ thống ĐHKK & Thông gió - Hệ thống PCCC
4. Về độ phức tạp và điều kiện thi công	Đây là dạng công trình thuộc chung cư nên có những đặc điểm :Phải có kế hoạch thi công hệ thống M & E phù hợp cho chung cư..Các bên tư vấn kiểm soát về chất lượng kỹ thuật và tiến độ rất nghiêm chỉnh.Cán bộ quản lý yêu cầu phải có trình độ chuyên môn về quản lý dự án rất cao, công nhân đò hỏi phải chuyên nghiệp trong chuyên môn
5. Một số hình ảnh dự án	

NAM THINH M&E CORP	CĐT: CÔNG TY TNHH XD TM DV SX HÙNG THANH ĐVTC: CÔNG TY CP CƠ ĐIỆN LẠNH NAM THỊNH	

THÔNG TIN DỰ ÁN	
Tên dự án và số hợp đồng	**Khu căn hộ cao tầng City Gate Towers** Hợp đồng kinh tế Số: 01/2016/HĐKT-ME-CITY GATE
Địa điểm XD	Đại lộ Võ Văn Kiệt, P.16, Q.8, Tp.HCM
Ngày khởi công	18/01/2016
Ngày hoàn thành	30/4/2017
Tên chủ đầu tư	**CÔNG TY TNHH XD-TM-DV-SX HÙNG THANH**
Địa chỉ	Tầng 03, Block B, Carina Plaza, Số 1648 Võ Văn Kiệt, Phường 16, Q.8, Tp.HCM
Điện thoại/fax	ĐT: 08.62915577 Fax: 08.62977555
QUY MÔ DỰ ÁN	
1. Loại , cấp công trình	Dự án có quy mô 1,93ha, với tổng diện tích sàn xây dựng 127.414,64 m^2 tương đương 1.092 căn hộ với 4 block chiều cao 28 tầng, diện tích căn hộ 67-86 m^2; Trung tâm thương mại và dịch vụ: 3.106,53 m^2 đầy đủ tiện ích: sân tennis, hồ bơi, phòng tập gym. Khu giữ trẻ:3.328,19 m^2. Tổng mức đầu tư của dự án là 936,6 tỷ đồng.
3. Về quy mô thực hiện 	Phạm vi thực hiện của nhà thầu cơ điện Nam Thịnh : • Hệ thống điện • Hệ thống báo cháy • Hệ thống phát thanh camera • Hê thống ĐHKK&Thông gió • Hệ thống máy biến áp, máy phát điện • Hệ thống cấp thoát nước • Hệ thống PCCC
4. Về độ phức tạp và điều kiện thi công	Đây là dạng công trình thuộc chung cư nên có những đặc điểm: - Phải có kế hoạch thi công hệ thống M & E phù hợp cho chung cư - Các bên tư vấn kiểm soát về chất lượng kỹ thuật và tiến độ rất nghiêm chỉnh. - Cán bộ quản lý yêu cầu phải có trình độ chuyên môn về quản lý dự án rất cao, công nhân đòi hỏi phải chuyên nghiệp trong chuyên môn.
5. Các đặc tính khác	• Tổng thầu thi công cơ điện : Công ty CP Cơ Điện Lạnh Nam Thịnh

NAM THINH M&E CORP	CĐT: SỞ Y TẾ THÀNH PHỐ HỒ CHÍNH MINH ĐVTC: CÔNG TY CP CƠ ĐIỆN LẠNH NAM THỊNH	CC1

THÔNG TIN DỰ ÁN	
Tên dự án và số hợp đồng	**Xây dựng mới Bệnh viện Nhi đồng Thành Phố Hồ Chí Minh** Số: 0048/HĐ – CC1/NT-BVNĐ; 0069/HĐ – CC1/NT-BVNĐ; 0075/HĐ – CC1/NT-BVNĐ; CC1/NT-BVNĐ/0087; CC1/NT-BVNĐ/0121 CC1/NT-BVNĐ/00122Và các Phụ lục kèm theo
Địa điểm	Bình Chánh, TP.HCM
Ngày khởi công	29/12/2015
Ngày hoàn thành	2017
Bên giao thầu	**Tổng Công ty Xây Dựng số 1 – TNHH MTV (CC1)**
Địa chỉ **Điện thoại/fax**	111A Pasteur, Phường Bến Nghé, Quận 1, Tp.HCM ĐT: 08.38222059 Fax:08.38290500
QUY MÔ DỰ ÁN	
1. Loại , cấp công trình	Quy mô được thiết kế 939 giường bệnh, gồm một tầng hầm, khối cận lâm sàn 3 tầng với chiều cao 23 m, khu nội trú 8 tầng với chiều cao 43,6 m và các công trình phụ gồm khu lây nhiễm, khu chứa rác, khu xử lý nước thải, trạm khí y tế, trạm biến áp, các nhà bảo vệ, nhà chứa ôxy lỏng, quy mô từ một đến 3 tầng. Đặc biệt, Bệnh viện Nhi đồng mới sẽ có bãi trực thăng
3. Về quy mô thực hiện 	Phạm vi thực hiện của nhà thầu cơ điện Nam Thịnh : • Hệ thống điện động lực cấp nguồn và tủ điện • Hệ thống Điều hòa không khí và thông gió (HVAC) • Hệ thống Phòng cháy chữa cháy • Hệ thống điện nhẹ
4. Về độ phức tạp và điều kiện thi công	Đây là công trình được thực hiện theo các tiêu chuẩn bệnh viện quốc tế vì vậy đòi hỏi yêu cầu về chất lượng, kỹ thuật và thẩm mỹ rất cao, bên cạnh đó công tác quản lý và triển khai dự án phải chuyên nghiệp mới đáp ứng được yêu cầu về tiến độ và chất lượng dự án.
5. Các đặc tính khác	• Tổng thầu thi công xây dựng: Tổng Công ty Xây Dựng số 1 – TNHH MTV (CC1) • Tổng thầu thi công cơ điện : Công ty CP Cơ Điện Lạnh Nam Thịnh
Một số hình ảnh dự án	

NAM THINH M&E CORP	**CĐT: BAN QUẢN LÝ XÂY DỰNG TRUNG TÂM TRIỂN LÃM QUY HOẠCH THÀNH PHỐ**	
	ĐVTC: CÔNG TY CP CƠ ĐIỆN LẠNH NAM THỊNH	

THÔNG TIN DỰ ÁN	
Tên dự án và số hợp đồng	**TRUNG TÂM TRIỂN LÃM QUY HOẠCH THÀNH PHỐ** **Hợp đồng số: 03/2016/HĐ-CC-LĐ**
Địa điểm	Lô I-19 Quảng trường Trung tâm của Khu đô thị Thủ Thiêm - Quận 2
Giá hợp đồng	**38.863.028.708 VND**
Ngày khởi công	29/07/2016
Ngày hoàn thành	Đang thi công
Tên chủ đầu tư	**BAN QUẢN LÝ XÂY DỰNG TRUNG TÂM TRIỂN LÃM QUY HOẠCH THÀNH PHỐ**
Địa chỉ	98 Trần Quang Khải, P. Tân Định, Q. 1, Tp.HCM
Điện thoại/fax	Tell: 08.35268823 Fax: 08.35268825
QUY MÔ DỰ ÁN	
1. Loại , cấp công trình	Nhóm A loại dân dụng, triển lãm. Quy mô xây dựng công trình bao gồm 1 tầng hầm và 5 tầng lầu với tổng diện tích sàn xây dựng 18.307,2 m2.
3. Về quy mô thực hiện	Phạm vi thực hiện của nhà thầu cơ điện Nam Thịnh : - Lắp đặt nhôm Anodize có gắn LED, - Hệ thống điều khiển đèn LED.
4. Về độ phức tạp và điều kiện thi công	Đây là công trình được thực hiện theo các tiêu chuẩn quốc tế vì vậy đòi hỏi yêu cầu về chất lượng, kỹ thuật và thẩm mỹ rất cao, bên cạnh đó công tác quản lý và triển khai dự án phải chuyên nghiệp mới đáp ứng được yêu cầu về tiến độ và chất lượng dự án.
5. Các đặc tính khác	Tổng thầu thi công điện : Công ty CP Cơ Điện Lạnh Nam Thịnh

Một số hình ảnh dự án

NAM THINH M&E CORP	CĐT: CÔNG TY CP ĐT & PT QUỐC TẾ NHÀ VIỆT	VIET Housing Build Value for Modern Life
	ĐVTC:CÔNG TY CP CƠ ĐIỆN LẠNH NAM THỊNH	

THÔNG TIN DỰ ÁN	
Tên dự án	**Khách sạn 20-22 Phạm Ngọc Thạch** **Hợp đồng thi công xây lắp công trình 03/2016/HĐ/VHI-NT**
Địa điểm	**TP. HCM**
Ngày khởi công	20/7/2016
Ngày hoàn thành	30/6/2017
Tên chủ đầu tư	**Công Ty CP Đầu Tư Và Phát Triển Quốc Tế Nhà Việt**
Địa chỉ	155 Hai Bà Trưng, Phường 6, Quận 3, Tp.HCM
Điện thoại/Fax	ĐT: 84 8 62988885 Fax: 84 8 62988887
QUY MÔ DỰ ÁN	
1. Loại , cấp công trình	Quy mô dự án gồm: 2 tầng hầm, 12 lầu và sân thượng, Diện tích xây dựng: 1.863,7m2, Tổng diện tích sàn: 12.114 m2
3. Về quy mô thực hiện	Phạm vi thực hiện của nhà thầu cơ điện Nam Thịnh : - Hệ thống điện - Hệ thống điện nhẹ - Hê thống ĐHKK&Thông gió - Hệ thống cấp thoát nước - Hệ thống chống sét & nối đất
4. Các đặc tính khác	• Tổng thầu thi công cơ điện : Công ty CP Cơ Điện Lạnh Nam Thịnh

Một số hình ảnh dự án:

NAM THINH M&E CORP	CĐT: CÔNG TY CP ĐT VÀ PT NHÀ ĐẤT CONTEC ĐVTC: CÔNG TY CP CƠ ĐIỆN LẠNH NAM THỊNH	COTECLAND NHÀ ĐẦU TƯ CHUYÊN NGHIỆP

THÔNG TIN DỰ ÁN	
Tên dự án và số hợp đồng	**Bệnh viện hữu nghị đa khoa Nghệ An - Giai đoạn II** Hợp đồng thi công số: BVNA/G02.2/01
Địa điểm	Nghệ An
Ngày khởi công	14/12/2016
Ngày hoàn thành	Đang thi công
Tên chủ đầu tư	**Công ty CP Đầu Tư Và Phát Triển Nhà Đất Contec**
Địa chỉ **Điện thoại/fax**	196 Hoàng Diệu, Phường 8, Quận 4, Tp.HCM ĐT: 08.54010999 Fax: 08.54010 777
QUY MÔ DỰ ÁN	
1. Loại , cấp công trình	Dự án với quy mô cao 8 tầng nổi (không kể tầng hầm và tầng áp mái) với tổng diện tích sàn xây dựng: 49.138 m^2, quy mô 600 giường, công suất khám chữa khoảng 1.500 lượt người/ngày. Tổng vốn mức đầu tư dự án khoảng 1.300 tỷ đồng
3. Về quy mô thực hiện 	Phạm vi thực hiện của nhà thầu cơ điện Nam Thịnh là Thiết kế và Thi công các hệ : • Hệ thống điện động lực; • Hệ thống điện nhẹ; • Hệ thống điều hòa không khí và Hệ thống tăng áp hút khói; • Hệ thống cấp thoát nước; • Hệ thống chống sét; • Hệ thống PCCC.
4. Về độ phức tạp và điều kiện thi công	Đây là công trình được thực hiện theo các theo tiêu chuẩn bệnh viện cao cấp vì vậy đòi hỏi yêu cầu về chất lượng, kỹ thuật và thẩm mỹ rất cao, bên cạnh đó công tác quản lý và triển khai dự án phải chuyên nghiệp mới đáp ứng được yêu cầu về tiến độ và chất lượng dự án.
5. Các đặc tính khác	• Tổng thầu thi công cơ điện : Công ty CP Cơ Điện Lạnh Nam Thịnh
Một số hình ảnh dự án	

NAM THINH M&E CORP	CĐT: CÔNG TY CP ĐT ĐỊA ỐC PHÚ GIA AN ĐVTC: CÔNG TY CP CƠ ĐIỆN LẠNH NAM THỊNH	HƯNG LỘC PHÁT

THÔNG TIN DỰ ÁN	
Tên dự án và số hợp đồng	**Khu thương mại dịch vụ - Căn hộ cao tầng (The Golden Star)** Hợp đồng giao nhận khoán thi công xây dựng công trình số:HP3-XD-23
Địa điểm	Quận 7, Tp.HCM
Ngày khởi công	12/4/2017
Ngày hoàn thành	Đang thi công
Tên chủ đầu tư	**Công ty CP Đầu tư địa ốc Phú Gia An**
Địa chỉ **Điện thoại/fax**	Tòa nhà Hưng Phát, 928 Lê Văn Lương, xã Phước Kiển, H.Nhà Bè, TP.HCM Tell: 087731988 Fax: 08 8722815
QUY MÔ DỰ ÁN	
1. Loại , cấp công trình	- Loại: Cao ốc chưng cư - Quy mô và các đặc điểm khác: + Diện tích sàn xây dựng (Không kể tầng hầm, kỹ thuật, mái): 50.227 m2 + Công trình gồm 1 tầng hầm, 4 tầng TTTM, tầng 5 – 27 là tầng căn hộ với 478 căn hộ.
3. Về quy mô thực hiện 	Phạm vi thực hiện của nhà thầu cơ điện Nam Thịnh là Thi công: • Hệ thống điện • Hệ thống chống sét và nối đất • Hệ thống điện nhẹ • Hệ thống báo cháy • Hệ thống cấp thoát nước • Hệ thống PCCC • Hệ thống thông gió và ĐHKK
4. Về độ phức tạp và điều kiện thi công	Đây là công trình được thực hiện theo các theo tiêu chuẩn hiện đại vậy đòi hỏi yêu cầu về chất lượng, kỹ thuật và thẩm mỹ rất cao, bên cạnh đó công tác quản lý và triển khai dự án phải chuyên nghiệp mới đáp ứng được yêu cầu về tiến độ và chất lượng dự án.
5. Các đặc tính khác	• Tổng thầu thi công cơ điện : Công ty CP Cơ Điện Lạnh Nam Thịnh
Một số hình ảnh dự án	

NAM THINH M&E CORP	**CĐT: CÔNG TY CP ĐẦU TƯ DU LỊCH EUROWINDOW NHA TRANG** **ĐVTC: CÔNG TY CP CƠ ĐIỆN LẠNH NAM THỊNH**	

THÔNG TIN DỰ ÁN	
Tên dự án và số hợp đồng	**Khu du lịch và nghỉ dưỡng cao cấp Eurowindow Nha Trang (Khách sạn Movenpick)** Hợp đồng thi công xây dựng Số: 254/2017/PCM1
Địa điểm	Xã Cam Hải Đông, Huyện Cam Ranh, Tỉnh Khánh Hòa
Ngày khởi công	28/06/2017
Ngày hoàn thành	Đang thi công
Bên giao thầu	**Công ty CP Xây dựng và Quản lý dự án Số 1 (PCM1)**
Địa chỉ **Điện thoại/fax**	30 BCD Lý Nam Đế, P. Cửa Đông, Q. Hoàn Kiếm, TP. Hà Nội Tell: 04.37474700 Fax: 04.37474777
QUY MÔ DỰ ÁN	
1. Loại , cấp công trình	- Quy mô và các đặc điểm khác của dự án: + Tổng diện tích: 34,2 ha + Tổng mức đầu tư: 2.300 tỷ đồng + Mật độ xây dựng: 15% + Tổng diện tích sàn xây dựng: 95.300m2 + Công trình gồm có 121 căn biệt thự cao cấp, 250 phòng khách sạn tiêu chuẩn 5 sao quốc tế và khu Condotel với 96 căn hộ nghỉ dưỡng cùng các dịch vụ vui chơi, giải trí bao gồm làng Thụy Sỹ, sân tập golf, sân tennis, câu lạc bộ bãi biển, các nhà hàng và khu vui chơi trẻ em gồm nhiều trò chơi phong phú, đa dạng.
3. Về quy mô thực hiện 	Phạm vi thực hiện của nhà thầu cơ điện Nam Thịnh là Thi công: • Đặt ống chờ trong vách tường, trong cột và xuyên sàn tại các tòa nhà Khách sạn Movenpick và Khách sạn Radisson Blu • Hệ thống điện – điện nhẹ • Hệ thống cấp thoát nước • Hệ thống PCCC • Hệ thống Thông gió tăng áp • Hệ thống lò hơi và BMS • Hệ thống Điều hòa không khí
4. Về độ phức tạp và điều kiện thi công	Đây là công trình khu du lịch sinh thái và nghỉ dưỡng 05 sao nên yêu cầu về chất lượng, kỹ thuật bên cạnh đó công tác quản lý và triển khai dự án phải đáp ứng được yêu cầu về tiến độ và chất lượng dự án.
5. Các đặc tính khác	Khu nghỉ dưỡng Mövenpick Cam Ranh Resort được quản lý bởi Tập đoàn Mövenpick Hotels & Resorts **(Thụy Sỹ) quản lý.**

Một số hình ảnh dự án

NAM THINH M&E CORP	**CĐT: CÔNG TY CP HÀ ĐÔ - 756 SÀI GÒN**	HADO GROUP
	ĐVTC: CÔNG TY CP CƠ ĐIỆN LẠNH NAM THỊNH	TỎA SÁNG MUÔN NƠI - VƯƠN TẦM CAO MỚI

THÔNG TIN DỰ ÁN	
Tên dự án và số hợp đồng	**Nhà ở - Khu Z756 (HaDo Centrosa Garden)** Hợp đồng thi công xây dựng Số: 20/2017/HĐXD
Địa điểm	Số 200 đường 3/2, Phường 12, Quận 10, TP.HCM
Ngày khởi công	08/08/2017
Ngày hoàn thành	Đang thi công
Bên giao thầu	**Công ty CP Hà Đô – 756 Sài Gòn**
Địa chỉ **Điện thoại/fax**	200 Đường 3/2 , Phường 12, Quận 10, TP.HCM Tell: 028.3979 8232 Fax: 028.3979 8231
QUY MÔ DỰ ÁN	
1. Loại, cấp công trình 	- Quy mô và các đặc điểm khác của dự án: + Tổng diện tích: 6,85 ha. + Tổng mức đầu tư: 5.000 tỷ đồng. + Mật độ xây dựng: 39,59% + Công trình gồm có 30 tầng, 8 tháp. Gồm 2.187 Căn hộ, 115 nhà liên kế cùng Trường học, khu vui chơi trẻ em, công viên, hồ bơi, gym, spa, trung tâm thương mại, cafe, nhà hàng phong phú, đa dạng.
3. Về quy mô thực hiện	Phạm vi thực hiện của nhà thầu cơ điện Nam Thịnh là Thi công: • Hệ thống điện – điện nhẹ • Hệ thống cấp thoát nước • Hệ thống Điều hòa không khí • Hệ thống PCCC
4. Về độ phức tạp và điều kiện thi công	Đây là công trình được thực hiện theo các theo tiêu chuẩn hiện đại đòi hỏi yêu cầu về chất lượng, kỹ thuật và thẩm mỹ rất cao, công tác quản lý và triển khai dự án phải chuyên nghiệp mới đáp ứng yêu cầu về tiến độ và chất lượng dự án.
5. Các đặc tính khác	Dự án Hà Đô Centrosa Garden được quản lý bởi Công ty CP Hà Đô – 756 Sài Gòn.
Một số hình ảnh dự án	